Braindcode

POSTULEZ DÈS MAINTENANT !

PFE BOOK 2026

SOMMAIRE

1. Qui somme nous?
2. Nos Valeurs
3. Comment postuler?
4. Nos Sujets

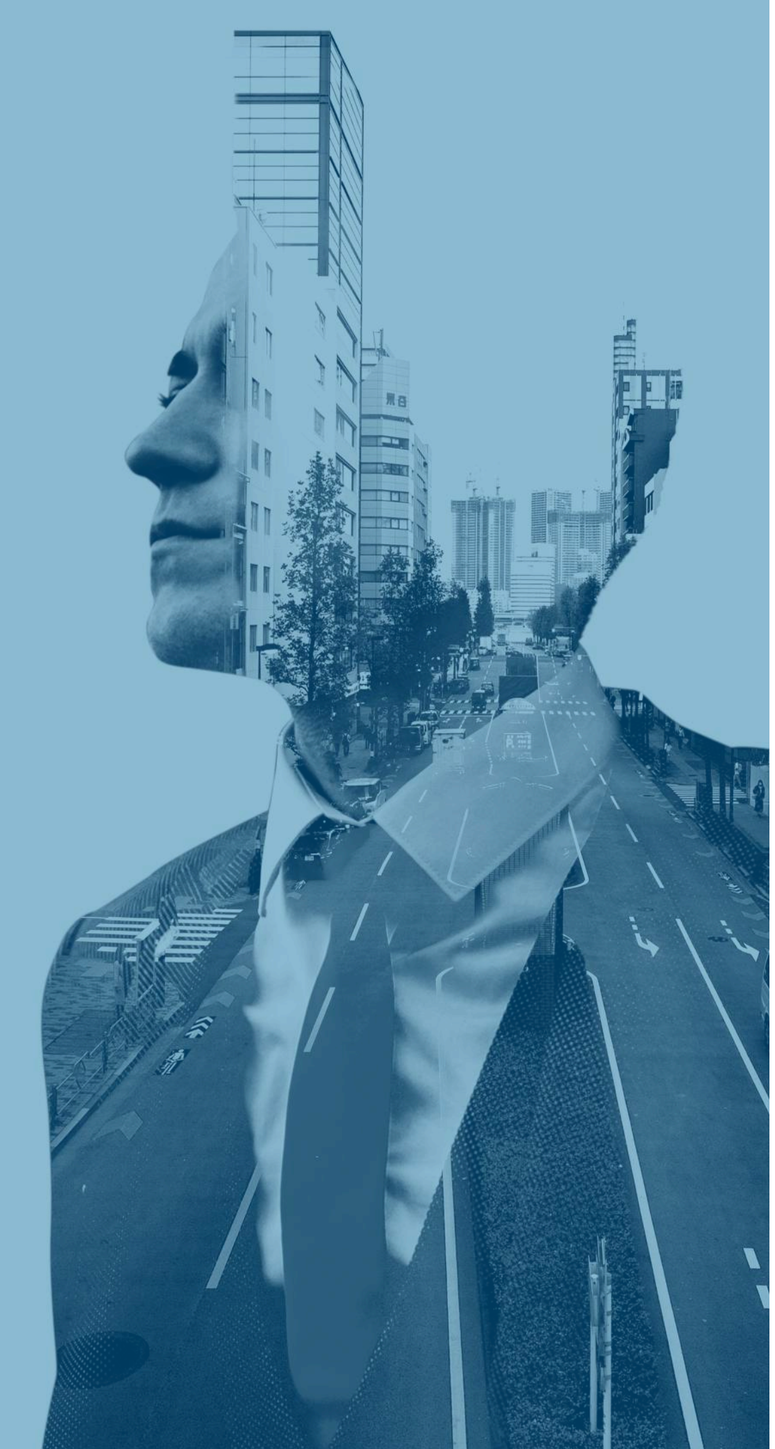

Qui somme nous?

Une entreprise experte en solutions numériques sur mesure. Nous créons des projets innovants, comme des applications web et mobiles, adaptés à vos besoins.

Offrir des outils performants et efficaces en mettant l'accent sur l'innovation, la qualité et l'expérience utilisateur..

Nous vous accompagnons avec expertise et engagement pour garantir des solutions digitales à la hauteur de vos ambitions.

Braindcode

Nos Valeurs

Excellence

Nous visons toujours la perfection
en garantissant des solutions fiables et performantes

Innovation

Nous repoussons les limites pour créer des solutions uniques et modernes

Collaboration

Nous croyons en l'importance du travail d'équipe avec nos clients
pour atteindre des résultats exceptionnels

Engagement

Votre réussite est notre priorité, et nous travaillons avec rigueur pour y parvenir

Nos Sujets

Développement

Web

→

Application Flutter pour Borne Tactile

Description

Développement d'une application connectée pour commandes et fidélité

Compétences

Développement mobile, intégration backend, gestion des APIs, Machine Learning

Technologies

Flutter, Laravel, APIs RapidoCRM, TensorFlow

Ref :

DEV-Borne-FoodEatUp

Développeur Flutter

4 à 6 Mois

2 Stagiaires

Assistant IA Vocal pour Réservations et Commandes

Description

Développement d’un assistant vocal intégré à FoodEatUp
pour automatiser les commandes et réservations via appels ou CTA web

Compétences

Développement de solutions IA vocales (ASR, TTS),
intégration d'APIs (VAPI, CRM), création d’interfaces web interactives

Technologies

API VAPI, Google Dialogflow, Amazon Lex, JavaScript, HTML, RapidoCRM

Ref :

DEV-Assistant-IA-FoodEatUp

Développeur Back-End,
Développeur Front-End ,
Data Scientist

4 à 6 Mois

3 Stagiaires

Module 3D/360° dans RapidoCRM

Description

Développement du module pour intégrer des vidéos immersives avec hotspots et CTA dans RapidoCRM

Compétences

Développement Front-End et Back-End, gestion des APIs, intégration des vidéos interactives

Technologies

Three.js, A-Frame, JavaScript, Laravel, APIs REST

Ref :

DEV-3D-Integration-RapidoCRM

Développeur Full-Stack

4 à 6 Mois

1 Stagiaire

Module Transcription et Analyse dans RapidoCRM

Description

Développement du module pour automatiser la transcription et l'analyse comportementale des interactions client

Compétences

Développement Back-End et intégration des APIs, gestion des insights analytiques

Technologies

Google Speech-to-Text, OpenCV, APIs REST, Laravel

Ref :

DEV-Transcription-RapidoCRM

Développeur Full-Stack

4 à 6 Mois

1 Stagiaire

Module Chatbot IA et Agents 3D

Description

Développement d'un module pour intégrer un chatbot IA avancé avec des agents 3D personnalisés dans RapidoCRM

Compétences

Développement Back-End et Front-End, intégration IA et 3D

Technologies

OpenAI GPT, Google Dialogflow, Three.js, APIs REST, Laravel

Ref :

DEV-Chatbot-3D-RapidoCRM

Développeur Full-Stack

4 à 6 Mois

1 Stagiaire

Module pour Automatisation des Tâches et APIs

Description

Développement d'un module pour connecter les APIs, automatiser les tâches et gérer les scénarios dans RapidoCRM

Compétences

Développement Back-End et Front-End, gestion des connexions API, automatisation de workflows

Technologies

Laravel, Node.js, Vue.js, MongoDB, APIs REST, Celery

Ref :

DEV-Workflow-Automation-RapidoCRM

Développeur Full-Stack

4 à 6 Mois

1 Stagiaire

Module Guide Rédactionnel IA

Description

Développement d'un module pour automatiser la génération et personnalisation des guides rédactionnels dans RapidoCRM

Compétences

Développement Back-End et Front-End,
gestion des scripts et données comportementales

Technologies

Laravel, Vue.js, APIs REST, PostgreSQL

Ref :

DEV-Redaction-IA-RapidoCRM

Développeur Full-Stack

4 à 6 Mois

1 Stagiaire

Algorithme de Scraping pour Cocuisinage

Description

Développement d'un algorithme de scraping pour collecter et comparer des données depuis plusieurs plateformes (Uber Eats, TheFork, Google Maps)

Compétences

Scraping de données, intégration avec des APIs, gestion de base de données, et intégration UI

Technologies

Laravel, Scrapy, Puppeteer, PostgreSQL

Ref :

DEV-Scraping-Cocuisinage

Développeur Full-Stack

4 à 6 Mois

1 Stagiaire

Centralisation et Automatisation des Données

Description

Développement d'un module pour centraliser les données et automatiser les reportings

Compétences

Développement Full-Stack, gestion des données, automatisation des flux

Technologies

Laravel, Vue.js, APIs REST, PostgreSQL

Ref :

DEV-RapidoBI-Integration

Développeur Full-Stack

4 à 6 Mois

1 Stagiaire

Module pour Contenus Multimédias et SEO

Description

Développement d'un module combinant création multimédia, analyse concurrentielle et planification éditoriale

Compétences

Développement Full-Stack, gestion de la création et de la stratégie multimédia

Technologies

Laravel, Vue.js, APIs REST, MySQL

Ref :

DEV-Multimedia-Content-RapidoCMS

Développeur Full-Stack

4 à 6 Mois

1 Stagiaire

API et Interface pour Commandes et Livraisons

Description

Développement d'un module pour centraliser les commandes et livraisons dans FoodEatUp avec intégration d'APIs partenaires

Compétences

Développement Full-Stack, gestion des intégrations API, suivi des livraisons

Technologies

Laravel, Vue.js, APIs REST, PostgreSQL

Ref :

DEV-Delivery-Management-FoodEatUp

Développeur Full-Stack

4 à 6 Mois

1 Stagiaire

Module pour Gestion de Projets Multidirectionnels

Description

Développement d'un module pour gérer les projets, tâches et dépendances inter-pôles dans RapidoRH

Compétences

Développement Full-Stack, gestion des projets et automatisation des tâches

Technologies

Laravel, Vue.js, APIs REST, PostgreSQL

Ref :

DEV-MultiProject-RapidoRH

Développeur Full-Stack

4 à 6 Mois

1 Stagiaire

Intégration des Templates dans RapidoCRM et RapidoCMS

Description

Création et intégration des templates en HTML/CSS dans notre éditeur intégré

Compétences

Développement Front-End, intégration dans les outils RapidoCRM et RapidoCMS

Technologies

Laravel, Scrapy, Puppeteer, PostgreSQL

Ref :

DEV-Templates-RapidoCRM

Développeurs Front-End

4 à 6 Mois

4 Stagiaires

Business
Intelligence

Intégration et Visualisation des Données

Description

Développement de tableaux de bord interactifs pour la visualisation et le suivi des KPIs

Compétences

Création de tableaux de bord, intégration des données, analyse visuelle

Technologies

Tableau, Power BI, SQL, Python

Ref :

BI-RapidoBI-Performance

Développeur BI

4 à 6 Mois

1 Stagiaire

Machine Learning

et IA

Analyse et Suggestions Stratégiques pour Contenus Multimédias

Description

Développement d'une IA pour analyser les publications concurrentes et générer des contenus optimisés

Compétences

Analyse comportementale, NLP, stratégie SEO et multimédia

Technologies

Python, OpenAI GPT, SEMrush API, Google Trends API

Ref :

ML-Multimedia-Content-RapidoCMS

Data/IA

4 à 6 Mois

1 Stagiaire

Automatisation et Analyse pour RapidoRH

Description

Développement d'un assistant IA pour automatiser la création de projets et analyser les performances par pôle

Compétences

Machine Learning, NLP, gestion des performances et déclencheurs intelligents

Technologies

Python, TensorFlow, OpenAI GPT, APIs RapidoCRM

Ref :

ML-MultiProject-RapidoRH

Machine Learning/IA

4 à 6 Mois

1 Stagiaire

Création

3D

Conception de Vidéos Immersives 3D/360°

Description

Production de vidéos 3D immersives adaptées aux campagnes marketing dans RapidoCRM

Compétences

Création et montage de vidéos immersives, optimisation pour le web

Technologies

Blender, Adobe After Effects, A-Frame

Ref :

BI-RapidoBI-Performance

Création de vidéos 3D

2 à 4 Mois

1 Stagiaire

Création d’Avatars 3D Personnalisés

Description

Production et personnalisation d’avatars 3D interactifs pour représenter les marques des entreprises

Compétences

Création et animation d’avatars 3D pour interactions chatbot

Technologies

Blender, Babylon.js, Amazon Polly

Ref :

3D-Avatars-Chatbot-RapidoCRM

Création 3D

4 à 6 Mois

1 Stagiaire

Avatar 3D pour Assistance à la Création de Scénarios

Description

Développement d'un avatar 3D interactif pour guider l'utilisateur dans la configuration des scénarios et connexions API

Compétences

Création d'un avatar 3D interactif pour l'assistance utilisateur

Technologies

Blender, Babylon.js, Animation 3D

Ref :

3D-Assistant-Automation-RapidoCRM

Création 3D

4 à 6 Mois

1 Stagiaire

Analyse
Comportementale

Module d’Analyse des Comportements Client

Description

Développement d’un système d’analyse des émotions et comportements pendant les interactions

Compétences

Analyse comportementale, détection des émotions et création de rapports analytiques

Technologies

OpenCV, Microsoft Azure Emotion API, Python

Ref :

BEHAVIOR-Analysis-RapidoCRM

Analyse Comportementale

4 à 6 Mois

1 Stagiaire

Data

Analyst

Analyse et Modélisation des Données

Description

Analyse des performances, prédictions IA,
et création de modèles pour les KPIs stratégiques

Compétences

Analyse des données, création de modèles IA,
stratégies d'optimisation

Technologies

Python, TensorFlow, Google Trends API, SEMrush API

Ref :

DATA-RapidoBI-Optimization

Data Analyst

4 à 6 Mois

1 Stagiaire

UI/UX
Design

Borne Tactile pour FoodEatUp

Description

Conception des maquettes et interfaces tactiles connectées à FoodEatUp

Compétences

Conduire des recherches utilisateurs , Wireframes , Design System, Veiller aux tendances UX/UI

Technologies

Figma , FigJam, Adobe illustrator, Adobe photoshop

Ref :

UX/UI-Borne-FoodEatUp

Designer UX/UI

3 à 4 Mois

1 Stagiaire

Personnalisation de l’Assistant IA Vocal et CTA

Description

Conception des interfaces utilisateur et CTA dynamiques pour une intégration fluide dans FoodEatUp

Compétences

Conduire des recherches utilisateurs , Wireframes , Design System, Veiller aux tendances UX/UI

Technologies

Figma , FigJam, Adobe illustrator, Adobe photoshop

Ref :

UX-CTA-Assistant-IA-FoodEatUp

Designer UI/UX

3 à 4 Mois

1 Stagiaire

Conception des Interfaces pour Chatbot IA

Description

Développement des interfaces utilisateur et des options de personnalisation pour le chatbot IA et les agents 3D

Compétences

Conduire des recherches utilisateurs , Wireframes , Design System, Veiller aux tendances UX/UI

Technologies

Figma , FigJam, Adobe illustrator, Adobe photoshop

Ref :

UX-Chatbot-3D-RapidoCRM

Designer UI/UX

3 à 4 Mois

1 Stagiaire

Interfaces pour Gestion Multidirectionnelle

Ref :

UX-MultiProject-RapidoRH

Description

Conception des interfaces utilisateur pour la gestion de projets multidirectionnels et planification interactive

Compétences

Création et montage de vidéos immersives, optimisation pour le web

Technologies

Figma , FigJam, Adobe illustrator, Adobe photoshop

Designer UI/UX

3 à 4 Mois

1 Stagiaire

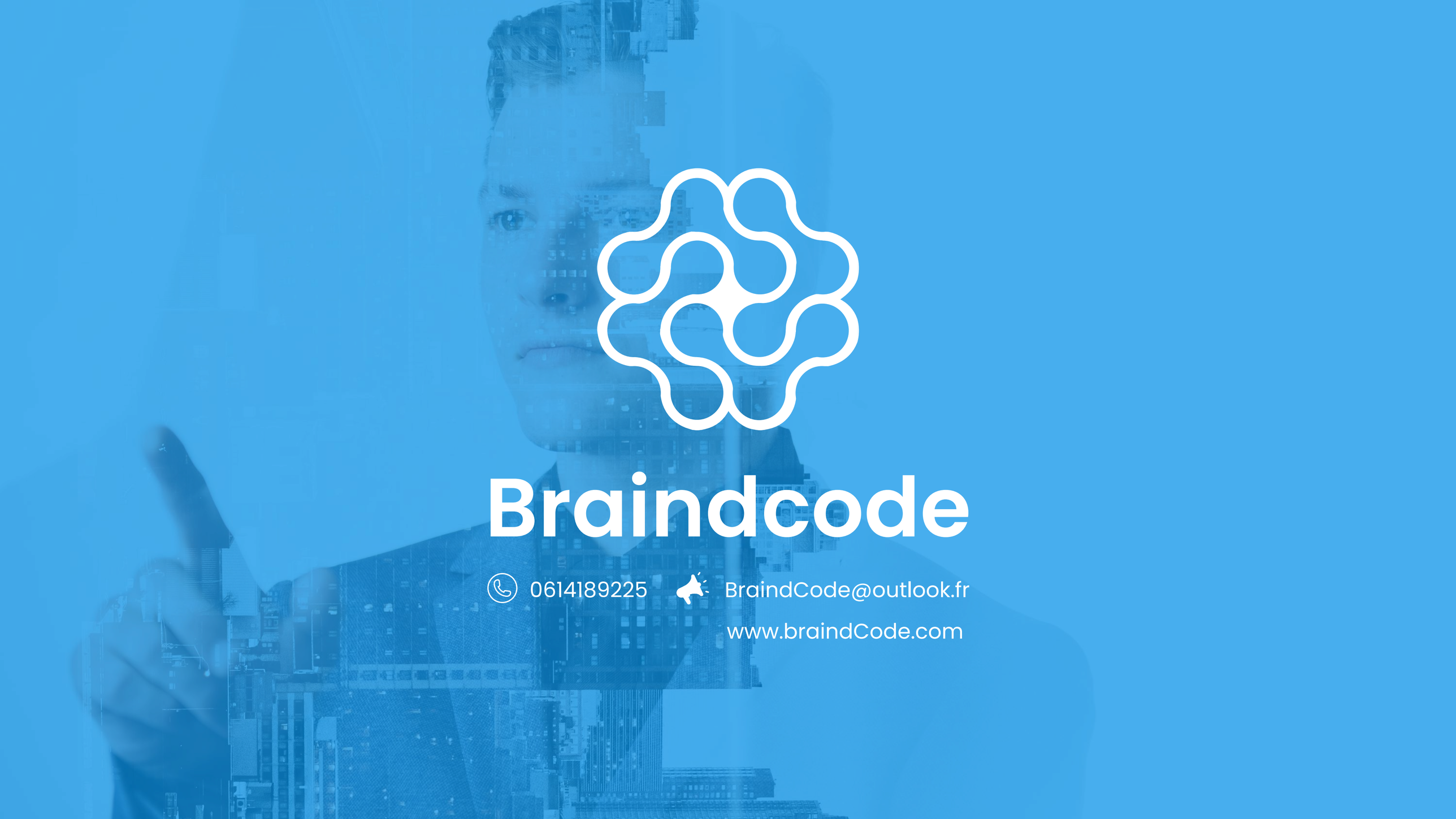

Braindcode

0614189225 BraindCode@outlook.fr

www.braindCode.com